

SANEI SUBシステム オンラインラボ

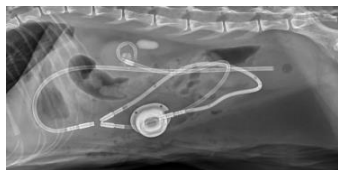

日時
(日本時間)

2021年8月15日(日) 10:00~16:00

受講費

\$298.00

定員

20名 ※定員になり次第締切

講師

日本大学生物資源科学部
獣医学科獣医外科学研究室

浅野和之教授



SUBシステム開発者
Dr. Chick Weisse
ビデオ出演!



【スケジュール】

10:00~12:30	SUBシステムに関する講義、質疑応答
12:30~13:00	休憩
13:00~14:00	SUB3.0実技講習(動画を使った解説)
14:00~15:00	洗浄の動画と解説
15:00~16:00	質疑応答

【ご留意事項】

■本オンラインラボの実技講習は、これまでのドライラボ等の映像を元に浅野教授が解説して下さる形となります。従来のドライラボ(受講者のみなさま全員に、実際のSUBシステムキットやモデルを使用して実技を行っていた形式)とは異なる形での開催となりますことを何卒ご了承ください。

当日用、復習用としてにラボ用キットをご使用されたい方は、下記オプションに✓の上、ご返信ください。

() ラボ用キットを希望する 金額:\$1,480.00

内容物:①シリコン製3D腎臓モデル ②腹壁モデル ③SUBシステム(SUB 3.0)

※当日までに確実にお届けできますよう、恐れ入りますが7月20日(火)までにご返信ください。

お申込みはこちら FAX:050-3452-6132 / Email: info@saneico.com

下記ご記入の上、FAXまたはEメールにてご返信ください。

フリガナ	TEL:
名前:	
フリガナ	FAX:
病院名:	
フリガナ	
住所:〒	
Email:	
クレジットカード情報	カード種 <input type="checkbox"/> VISA <input type="checkbox"/> MASTER <input type="checkbox"/> AMEX <input type="checkbox"/> JCB
有効期限: (月)/ (年)	カード番号: